Comune di

Monte di Procida

Provincia di Napoli

Riqualificazione Palestra *Aldo Romeo*

Responsabile III settore:

arch. Antonio ILLIANO

RUP:

ing. Antonio FERRANTE

Progettista:

scia architettura ingegneria NAPOLI

arch. Rosa BUONANNO

PROGETTO ESECUTIVO

GIUGNO 2018

Cronoprogramma

Revisione:

nome file: MdP_PAR_Es_DG.Cr

DG Cr
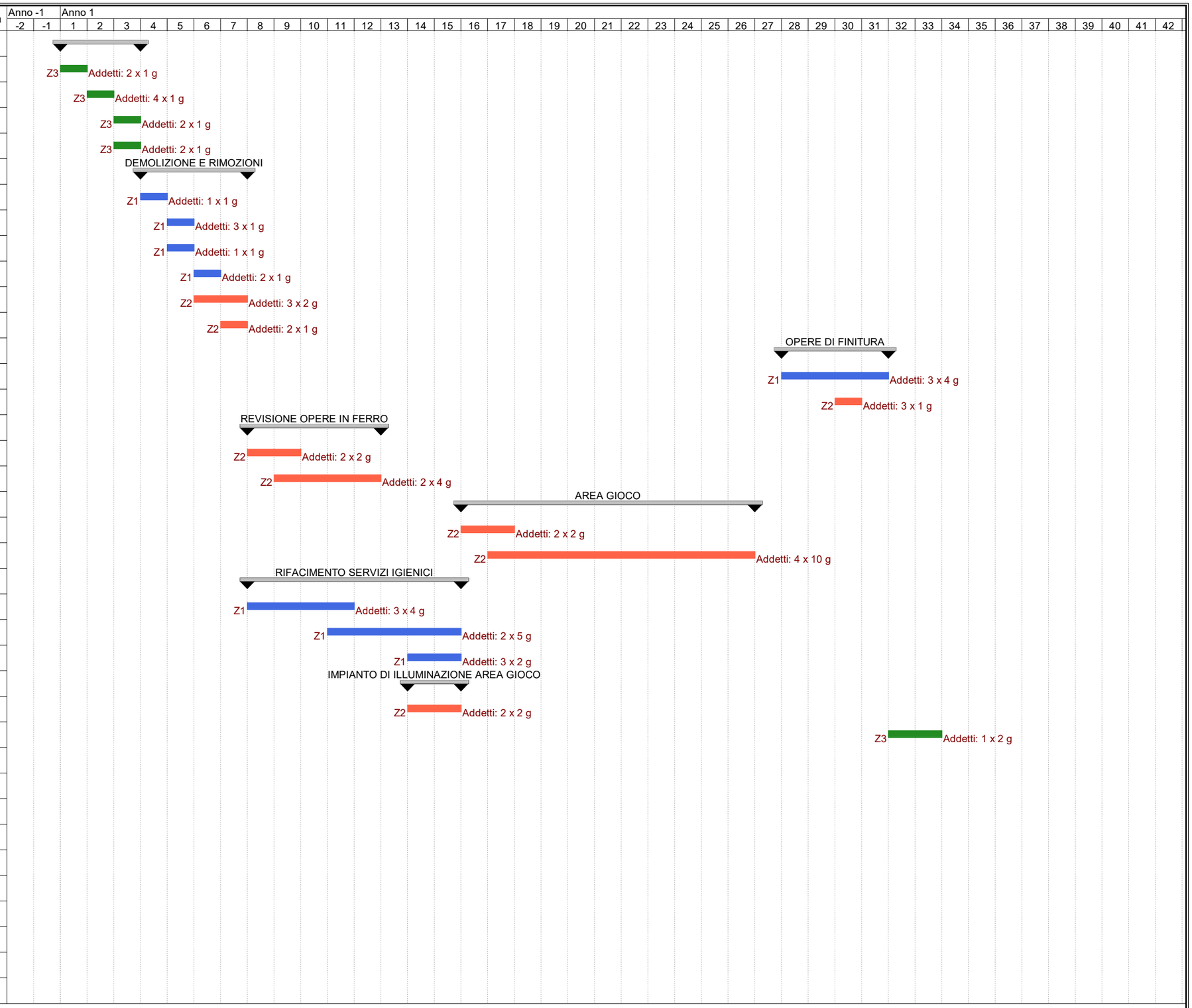
Nome attività	Durata
ALLESTIMENTO DEL CANTIERE	3 g
Realizzazione della recinzione e degli accessi al cantiere	1 g
Allestimento di depositi, zone per lo stoccaggio dei materiali e	1 g
Realizzazione di impianto elettrico del cantiere	1 g
Realizzazione di impianto di messa a terra del cantiere	1 g
DEMOLIZIONE E RIMOZIONI	4 g
Rimozione di apparecchi igienico sanitari	1 g
Rimozione di rivestimenti in ceramica	1 g
Rimozione di pavimento in ceramica	1 g
Raschiatura di vecchie pitture a mano	1 g
Rimozione di pavimento in legno	2 g
Rimozione di pavimento in materie plastiche	1 g
OPERE DI FINITURA	4 g
Tinteggiatura di superfici interne	4 g
Installazione di rivestimenti murali di protezione	1 g
REVISIONE OPERE IN FERRO	5 g
Ripristino di ringhiere e parapetti	2 g
Verniciatura a pennello di opere in ferro	4 g
AREA GIOCO	11 g
Posa di pavimenti per interni in materie plastiche	2 g
Posa di pavimenti per interni in legno	10 g
RIFACIMENTO SERVIZI IGIENICI	8 g
Posa di pavimenti per interni in ceramica	4 g
Posa di rivestimenti interni in ceramica	5 g
Montaggio di apparecchi igienico sanitari	2 g
IMPIANTO DI ILLUMINAZIONE AREA GIOCO	2 g
Rimozione e nuova installazione di corpi illuminanti	2 g
Smobilizzo del cantiere	2 g
LEGENDA Zona:	
Z1 = AREA_servizi	
Z2 = AREA_campo da gioco	
Z3 = AREA_esterna